

Kreis Backnang
 Gemeinde Fichtenberg
 Gemarkung Fichtenberg

Lageplan zum
 Bebauungsplan „Kellerfeld V“
 Maßstab 1:500

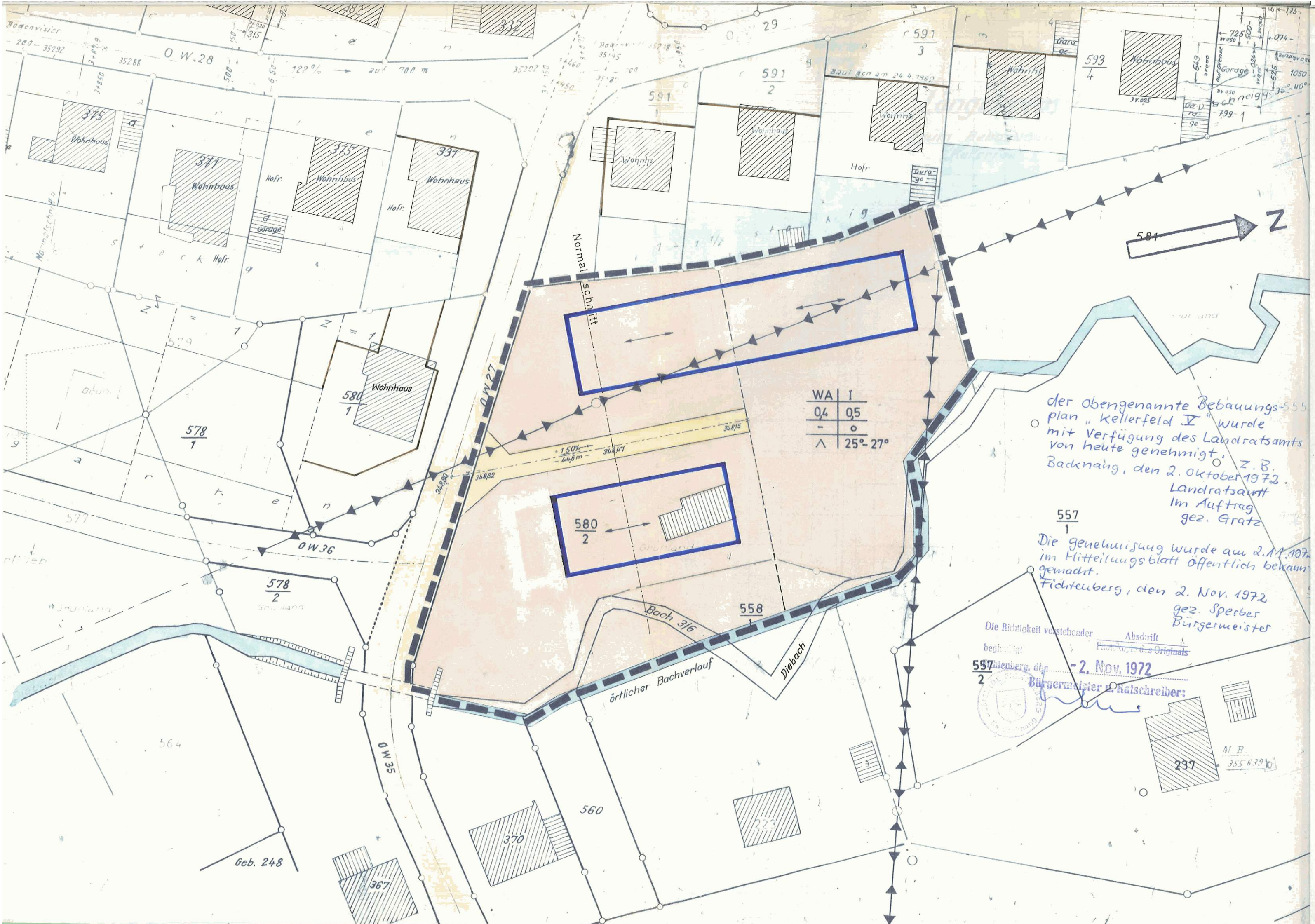

der obengenannte Bebauungsplan „Kellerfeld V“ wurde mit Verfügung des Landratsamts von heute genehmigt, z. B. Backnang, den 2. Oktober 1972. Landratsamt Im Auftrag gez. Gratz

Die Genehmigung wurde am 2.11.1972 im Mitteilungsblatt öffentlich bekannt gemacht. Fichtenberg, den 2. Nov. 1972 gez. Sperber Bürgermeister

Die Richtigkeit vorstehender Abschrift beglaubigt
 557 Fichtenberg, den 2. Nov. 1972
 2 Bürgermeister & Ratschreiber:

Z E I C H E N E R K L Ä R U N G

- WA** Allgemeines Wohngebiet
 Es handelt sich um ein Allgemeines Wohngebiet in dem gem. § 4 Abs. 3 der BauNVO sowie § 1 Abs.4 der BauNVO Ausnahmen zulässig sind.
- I** Zahl der Vollgeschosse (Höchstgrenze)
- GRZ** Grundflächenzahl = 0,4
- GFZ** Geschoßflächenzahl = 0,5
- o** offene Bauweise
- ^** Satteldach, Dachneigung: 25° - 27°
- projektierte Flurstücksgrenze
- Baugrenze
- Fahrbahn
- Straßenbegrenzungslinie
- Grenze des räumlichen Geltungsbereiches des Bebauungsplans
- Elektr. Freileitung
- Hausgrundriß-Schema, verbindl. für die Hausstellung. Stellung und Firstrichtung
- Schema der Nutzungsschablone

Baugebiet	Zahl der Vollgeschos.
Grundflächenzahl	Geschoßflächenzahl
Baumassenzahl	Bauweise
Dachform	Dachneigung

Auszug aus dem Liegenschaftskataster gefertigt und zum Bebauungsplan ausgearbeitet.
 Gaildorf, den 31. Mrz. 1971
 Städt. Vermessungsamt Backnang
 Nebenstelle Gaildorf

Rea. Verm. Rat