Dreharbeiten in und um Fichtenberg

Sehr geehrte Bürgerinnen und Bürger,

wie bereits angekündigt, finden vom 17. bis 21. Juli 2019 die Dreharbeiten zum Kurzfilm „Return to Driftenberg" in und um Fichtenberg statt.

Für die Dreharbeiten werden aus versicherungstechnischen Gründen verschiedene Streckenabschnitte zeitweise gesperrt und es kann leider vereinzelt zu Verkehrsbehinderungen kommen, wofür wir uns bereits im Vorfeld bei Ihnen entschuldigen möchten.

Am **Mittwoch, 17. Juli 2019** wird von **13 bis 17 Uhr** die Kreisstraße zum Erlenhof ab der Abzweigung Neugreuterweg gesperrt. Hier handelt es sich um **keine** Vollsperrung. Die Sperrung erfolgt über kurze Zeiträume von ca. 10-15 Minuten in der o.g. Zeitspanne.

Am **Freitag, 19. Juli 2019** wird die K2613 von Fichtenberg nach Gschwend (Rauhenzainbach ab dem ehemaligen Sägewerk bis zur Abzweigung nach Honkling) **ganztägig von 9 Uhr bis 23.30 Uhr** für den öffentlichen Verkehr gesperrt sein.

Am **Samstag, 20 Juli 2019** werden am Vormittag von **9 Uhr bis 12 Uhr** die Hauptstraße ab der Kreuzung Erlenhofer Straße bis Kreuzung Rathausstraße sowie die Straße „Im Brühl" gesperrt sein. Am Nachmittag von **13 Uhr bis 17 Uhr** werden die Schulstraße Abzweigung Erlenhofer Straße sowie die Erlenhofer Straße von der Kreuzung Hauptstraße bis zur Abzweigung Schulstraße in Fichtenberg nicht passierbar sein.

Die Sperrungen wurden beim Landratsamt beantragt und auch genehmigt.
Entsprechende Umleitungen werden ausgeschildert sein.

Weiterhin möchten wir darauf hinweisen, dass es durch und während der Dreharbeiten zeitweise zu erhöhter Geräusch- und Rauchentwicklung kommen kann.

Gerne begrüßen wir Sie zu den Dreharbeiten als Zuschauer. Am **Mittwoch, 17. Juli 2019 und Samstag, 20. Juli 2019** sind an den einzelnen Drehorten abgesicherte Zuschauerplätze eingerichtet. Der Heimat- und Kulturverein bietet im Bereich der Schulstraße gekühlte Getränke an.

Für alle Zuschauer, die am **Samstag, 20. Juli 2019** mit dem Auto anreisen, werden eigens dafür vorgesehene Parkplätze eingerichtet und ausgeschildert sein.
Diese befinden sich am Sportplatz in Fichtenberg, an der Kreuzung der L1066 in die Tälestraße in Richtung Ortsmitte, sowie auf gekennzeichneten Wiesenflächen entlang der Straße „Obere Riedwiesen" und „Neue Straße" nahe des Friedhofs.
Eine Einweisung durch Parkwächter auf den jeweiligen Parkflächen ist vorgesehen.

Wir danken bereits im Vorfeld für Ihr Verständnis und freuen uns auf Ihren Besuch während der Dreharbeiten.

P1 und P2:

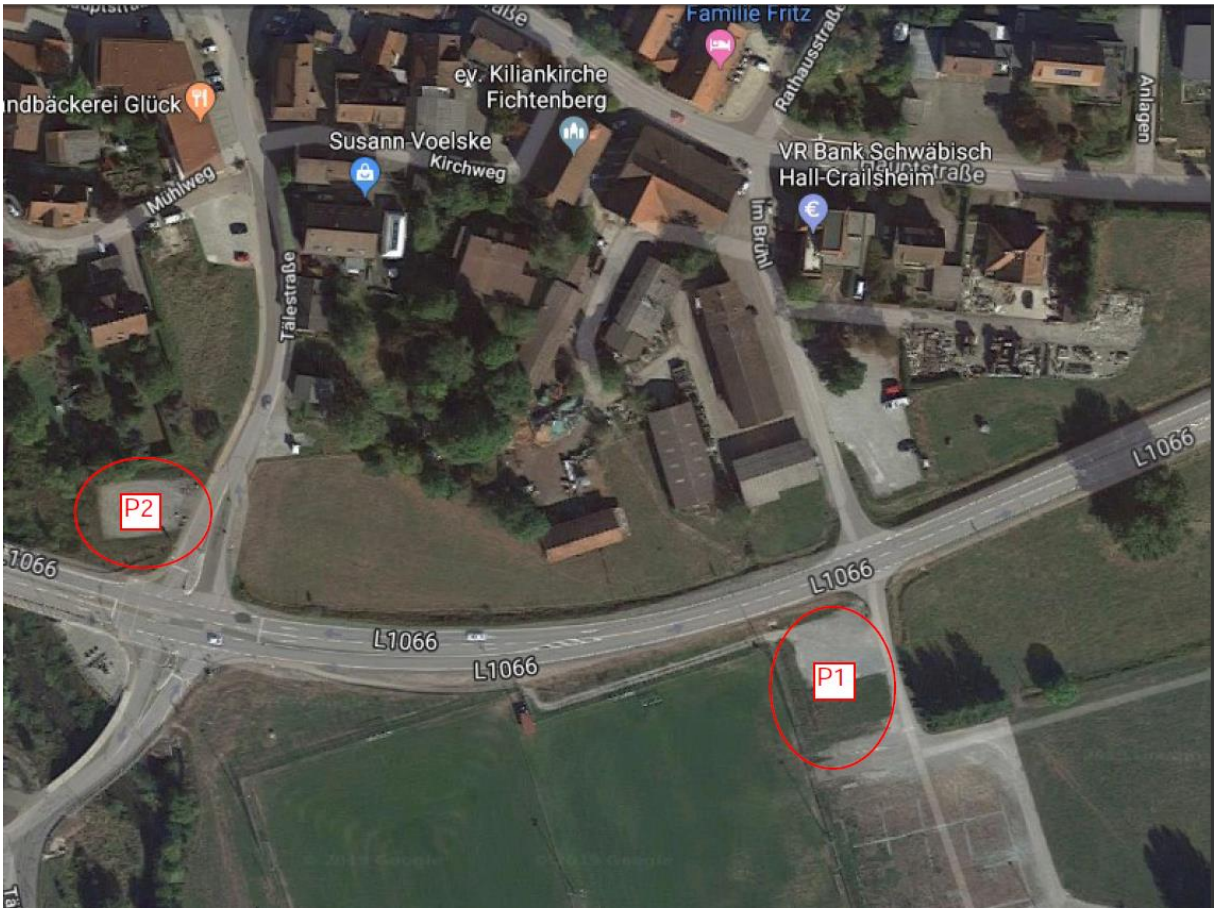

P3:

Eichhaldenweg
P3
P3
Neue Str.
Mikes BoxerService,
Michael Baumeister
Dart Pub
Ebinger Waagenbau
DTS
RiedConn